



성 김효임 골롬바 피닉스 한인 천주교회

St. Columba Kim Roman Catholic Mission
 1375 N. McClintock Dr. Chandler, AZ 85226
 www.stcolumbakim.com

2024년 5월 12일
 주님 승천 대축일



주임신부
 정철용 (안드레아)
평협회장
 송의석 (요셉)
재정위원장
 송정준 (바오로)
선종봉사회
 이경자 (마리아)
 ☎(480)452-7911

[1독서] 사도행전 1,1-11.

[화답송] 시편 47(46),2-3.6-7.8-9(◎ 6)

◎ 환호 소리 가운데 하느님이 오르신다. 나팔 소리 가운데 주님이 오르신다.

○ 모든 민족들아, 손뼉을 쳐라. 기뻐 소리치며 하느님께 환호하여라. 주님은 지극히 높으신 분, 경외로우신 분, 온 세상의 위대하신 임금이다. ◎

○ 환호 소리 가운데 하느님이 오르신다. 나팔 소리 가운데 주님이 오르신다. 노래하여라, 하느님께 노래하여라. 노래하여라, 우리 임금님께 노래하여라. ◎

○ 하느님이 온 누리의 임금이니, 찬미의 노래 불러 드려라. 하느님이 민족들을 다스리신다. 하느님이 거룩한 어좌에 앉으신다. ◎

[2독서] 에페소서 1,17-23.

[복음환호송] 마태오 28,19.20 참조.

◎ 알렐루야.

○ 주님이 말씀하신다. 너희는 가서 모든 민족들을 가르쳐라. 내가 세상 끝 날까지 언제나 너희와 함께 있으리라.

◎ 알렐루야.

[복음] 마르코 16,15-20.

[영성체송] 마태오 28,20.

보라, 내가 세상 끝 날까지 언제나 너희와 함께 있으리라. 알렐루야.

미사 안내

주 일	10:30
화요일	19:30
수요일	08:30
목요일	19:30
금요일	08:30
토요일	09:00
토요일주일	17:00

성사 안내

고해	미사 전
성사	30분
유아	분기별
세례	마지막 주
혼인	최소
성사	2개월 전

사무실 운영 안내

주 일	09시-15시
월요일	10시-17시
화요일	10시-17시
수요일	14시-17시
목요일	10시-17시

성물방 운영 안내

주 일	09:50-10:20
	11:30-12:00

성당 연락처

480-446-7121
 st.columbakim@gmail.com

날짜	해설	1독서 / 2독서	보편지향기도	복사
5/12	김시연	안양, 안용화	신정현	김지연, 김지훈 송의석, 서봉성
5/19	정찬래	한석범, 김시연	박기창	김지훈, 김지연 송의석, 최인국
시작 137		예물 342	성체 163, 165	마침 141

레지오 마리아를 소개합니다~

**기도와 봉사로 세상을 밝힐
레지오 단원을 모집합니다.**

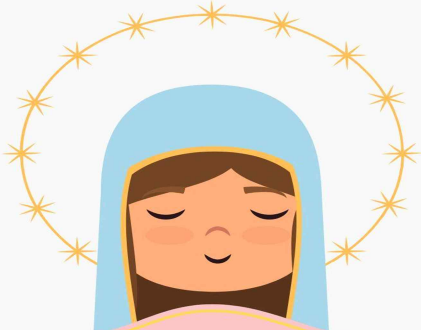

하늘의 모후 꾸리아

티없이신 어머니 사도들의 모후

Pr

Pr

상지의 옥좌

Pr

바다의 별

Pr

레지오 마리아는 1921년 9월 7일 복되신 동정 마리아 탄생 축일 전야에 아일랜드 더블린에서 첫 모임을 가졌으며, 레지오 마리아는 라틴어로 성모님의 군대라는 뜻을 가지고 있습니다. 모든 은총의 중재자이며, 원죄 없이 잉태되신 성모님을 사령관으로 모시는 영적인 군대입니다.

레지오 마리아는 평신도 사도직 단체이며, 단원들의 성화를 통하여 하느님께 더 큰 영광을 드리고 지상에서 그리스도 왕국을 건설하기 위해서 활동합니다.

레지오 마리아는 주 1회 회합을 가지며, 함께 기도하고 함께 활동합니다. 구체적인 활동으로는 가정 및 병자 방문, 외인 입교 및 냉담자 회두 권면, 예비자 및 소외된 이웃 돌봄 등이 있습니다.

5분 교리 “신부님 궁금해요”



기도하는 교회
Ecclesia Orans

‘손으로 하는 영성체’의 근거와 주의할 점을 알려주세요.

영성체의 본디 방법은 입으로 영하는 것입니다. 1969년 5월 29일자 경신성 훈령(Memoriale Domini)은 손영성체를 허용하면서, 각국 주교회의가 이 허용을 받아들일 것인지를 결정해 교황청에 보고하도록 요청하였습니다. 1974년 4월 18일 한국천주교주교회의의 상임위원회는 손영성체 허용 여부를 각 교구장에게 일임하였습니다.

이후 1985년 4월 3일자 경신성 지침(De Comunione eucharistica)은 손영성체에 관해 몇 가지를 주의를 당부하였는데, 다음과 같습니다: 1. 마땅한 존경을 표하며 양손으로 성체를 받는다; 2. “그리스도의 몸”이라는 말에 “아멘”이라고 고백한다; 3. 손에 성체를 받은 후 옆으로 비켜서되 제단을 향해 서서 즉시 성체를 영한다; 4. 반드시 성체 분배자로부터 성체를 받아야 한다; 5. 손을 깨끗하게 해야 한다; 6. 성체 가루라도 떨어

어저서는 안 된다; 7. 신자들에게 손영성체를 강요해서는 안 된다. 이에 따라 1995년 4월 16일에 공표된 『한국천주교사목지침서』 78조는 “영성체는 혀로나 손으로 자유로이 할 수 있다.”고 밝혔습니다.

위 1항의 양손으로 성체를 받는 구체적인 방법에 관해 1985년 7월 1일자 『한국천주교중앙협의회 회보』 제31호는 이렇게 설명합니다. “오른손으로 왼손을 받쳐, 축성된 제병을 오른손으로 집어 입에 옮겨 모셔야 한다.” 3항은, 뒷사람을 배려하여 비켜서서 영하며, 성체를 가진 채로 이동해서는 안 된다는 것입니다. 4항은, 성체가 하느님 은총의 선물이므로 성합이나 성반에 놓인 성체를 교우가 스스로 집어서 영할 수 없음을 강조합니다. 7항은, 본디 방식대로 입으로 영하고자 하는 교우를 성체 분배자가 거절해서는 안됨을 알려줍니다. ■ 전례위원회

5월 일치를 위한 기도 지향
 부모님과 성친회 형제 자매님들의 영육의 건강을 위해 기도합니다.

- ◆ **Mother's Day** 축하합니다. 세상의 모든 어머니를 존경하고 사랑합니다.
 - 어머니의 날 친교 식사는 어머니들이 먼저 식사하실 수 있도록 형제님들의 배려 부탁드립니다.
 - 친교 식사 전과 친교 후 뒷정리를 위해 형제님들의 적극적인 도움을 바랍니다.

- ◆ **성모님의 날 미사 안내**
 - 일시 : 5월 25일(토) 09시 미사
 - 내용 : 나 자신과 본당 공동체를 성모님께 봉헌하며, 성모님의 'Adsum' 을 닮겠습니다.
 - 준비물 : 단체 꽃 봉헌(사목회, 꾸리아), 개인 꽃 봉헌할 사람은 각자 준비, 목주

◆ 5월 병자 영성체는 5월 17일(금) 10시에 출발합니다. 15일(수)까지 사무실에 신청하세요.

- ◆ **성소 후원회원 모집**
 - 성소자 계발에 영적으로, 물적으로 동참하실 교우님들을 초대합니다.
 - 기존의 후원회원님들은 재등록 부탁드립니다.
 - 성소자와 후원회원을 위한 월미사 봉헌(둘째 토요일 아침) / 회원을 위한 분기 모임 및 연 피정

- ◆ **기타 공지**
 - 본당 조직도 완성을 위해 각 구역장 및 각 단체 대표 봉사자들은 홍보분과장님에게 증명사진을 제출하여 주십시오.
 - 각 교리실 마지막 사용자(단체)는 사용 후 문단속 및 소등에 신경 써 주시기를 바랍니다.
 - 본당 전입 교우를 환대합니다. 각 구역장님과 구역원들은 더 깊은 관심을 부탁드립니다.

◆ **각종 모임**

꾸리아 월례회의	5/12(일) 12시	요한방	요셉회	5/25(토) 18시	친교실
청년회	5/11(토) 18시	친교실	서채들러 구역	5/18(토) 저녁미사 후	친교실
동천 1구역	5/18(토) 11시30분	친교실	구역장 월회의	5/26(일) 미사 후	마르코방

=====		
토요일 11명 / 주일 192명	토요일 헌금 : \$ 82	주일 헌금 : \$ 1,200
교무금	\$ 2,450	홍경주, 최종환, 강선희, 이승현, 강창석, 정규화, 박민희, 경운, 이정환, 이향교, 신상용, 이연선, 박기창, 양혁수, 조능제, 권혁철, 나성화
성전발전기금	\$ 590	신상익, 강창석, 정규화, 박민희, 경운, 이정환, 이향교, 신상용, 이연선, 양혁수

PIUS COOLING & HEATING	이한주 마테오 재정설계
<p>가정용 & 상업용 에어컨 가정용 & 상업용 히터 상업용 냉장고 & 냉동고 수리 및 관리</p> <p>이항교 (비오) ☎ 602-300-2429</p>	<p>생명보험, 연금보험, 롱텀케어, 부동산 CRT 상속플랜, 택스플랜, 학자금, 401(K) Rollover & IRA CA LIC. #OK41143 / AZ LIC. #17684619 궁금하신 점 언제든지 무료 줌 미팅 가능합니다. 저희 일에 관심 있는 분들 연락주세요. 도와드립니다. E-mail: carlitos3840@gmail.com ☎ 213-321-8787</p>

피닉스 인터내셔널 그룹

<p>대표: 현미영 (미카엘라) Travelink International 여행사</p> <ul style="list-style-type: none"> • 한국 왕복 스페셜 - 대한항공, 아시아나, 델타 항공 지정 대리점 • 고국 관광 스페셜, 종합 건강 검진 • 국내선, 전세계 항공권, 렌터카 • 미동부, 서부, 하와이, 유럽, 남미, 세계 크루즈 • 영주권 갱신, 시민권 신청 <p>☎ 602-252-9888 ☎ 602-339-5418 3816 N. 32nd Street #24, Phoenix AZ 85018</p>	<p>travelinkphx@gmail.com Phoenix International Express 택배</p> <ul style="list-style-type: none"> • 합리적인 가격으로 부담을 덜고 감동은 두배 • 안전하고 빠른 배송 • 배송 조회 가능 • 항공 택배 • 유학생 귀국 배송 환영 (방문 전, 확인 전화 주세요) <p>☎ 602-539-9742 ☎ 602-254-4429</p>
--	--

오성 자동차 정비	Superlative Realty 부동산
<p>자동차 정기 검진, 오일 체인지, 브레이크, 전기, Transmission, Engine, Suspension, 컴퓨터 진단, 모든 정비 일체 2033 W. University Dr. STE 101 Mesa, AZ 85201</p> <p>권용국 (요한) Michael Kwon ☎ 480-964-3317 / ☎ 480-586-4060</p>	<p>“최선을 다하여 도와드리겠습니다.”</p> <p>https://superlativerealty.net E-mail: Jeewonp61@gmail.com</p> <p>박지원 (리디아) ☎ 480-703-3838</p>

HomeSmart 부동산	장수돌침대
<p>부동산 관련 문의 및 상담 도움 드립니다. Resale Homes New Build Homes Investment Homes Buying and Selling Homes</p> <p>Arizona Realtor 김지민 (모니카) E-mail: jiminkimaz@gmail.com ☎ 469-999-1435</p>	<p>“수면을 바꾸면, 수명이 바뀝니다.”</p> <p>체온과 면역력, 원적외선 혈액순환, 바른자세 통증완화, 위생적인 천연석재로 만들었습니다. 건강을 위한 선택, 장수돌침대</p> <p>225 S. Western Ave, L.A. (2가와 3가 사이) ☎ 213-383-0545</p>